

Brandale

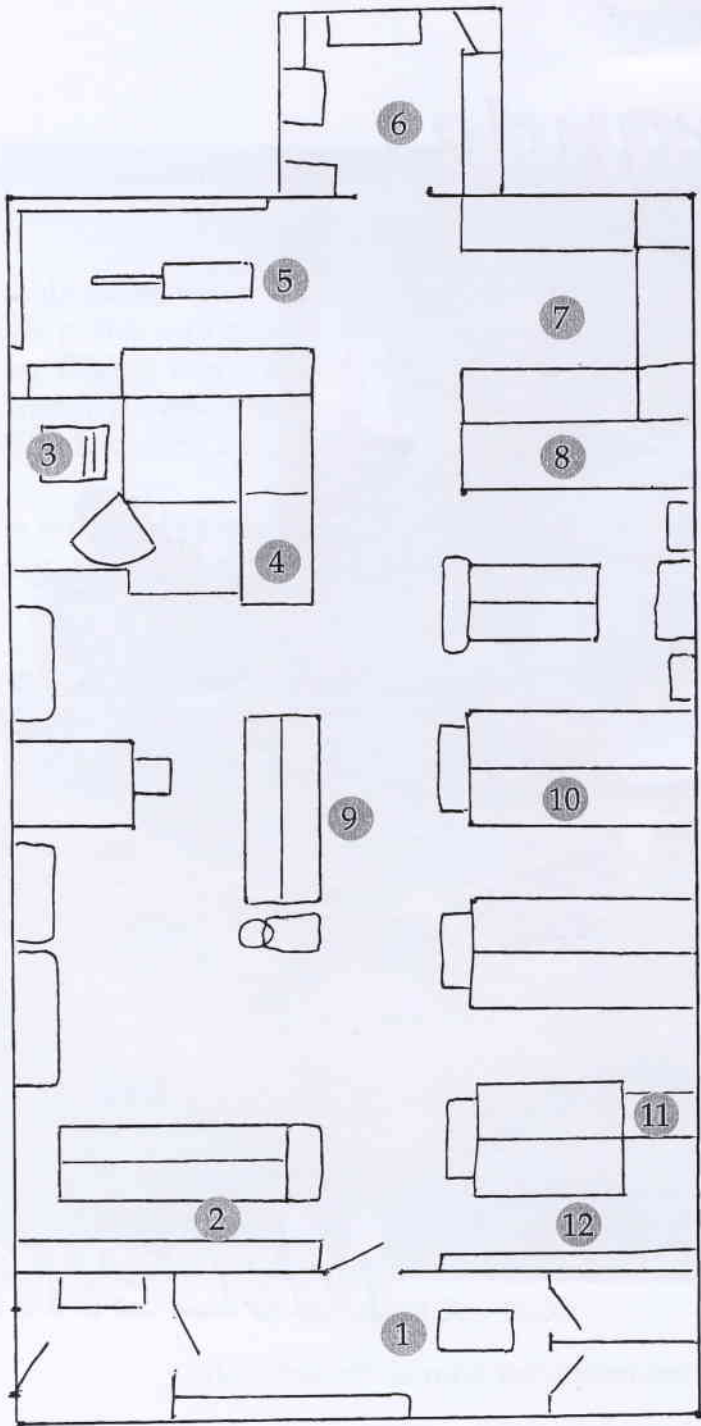

Museum



1. Urfugl.
2. Stensamling fra ældre stenalder og op efter, bla. bopladser langs Skjern å.
3. Gammel væv fra 1793.
4. Diverse beklædning, bla. den ældst bevarede kjole fra byen - vævet i tern og håndsytet med mange detaljer. Den er fra ca. 1860.
5. Brande under besættelsen.
6. Udstoppede dyr og fugle.
7. Unik samling af mønter fra Harald Blåtand og op til idag.
8. Jydepotter lavet af bla. pottekonene på Petersborg, sammen med kurve og lign. i løbbinding.
9. Frisørartikler.
10. Diverse glas - porcelæn - køkkentøj og husgeråd.
11. Dragonen Niels Kjeldsen 1840 - 1864.
12. Brande kirke før ombygning i 1939.

Brande Museumssamfund har siden 1928 drevet Brande Museum som et egnsmuseum med sjældne specialiteter.

Samlingerne spænder vidt fra bopladserne ved Skjern å over jydte potter fra Petersborg til køkkentøj, husgeråd, glas, porcelæn, rokker, væve, manglebrætter, udstoppede dyr og fugle foruden diverse våben og slutter ved beklædning f.eks. den ældst bevarede kjole fra egnen.

De senere år er museets samlinger blevet udvidet med gamle frisørartikler, kirkeudstilling, Brande under besættelsen og en helt unik møntsamling.

Det skal dog nævnes at landbrugsredskaber ikke i øjeblikket kan ses da pladsen er for trang.

Det store museum i de snævre rammer.



Åbningstider: Tirsdag 14.30 - 16.30
 Torsdag 14.30 - 16.30

Eller efter aftale med turistkontoret.